Travailler dans des usines

Introduction:
Nous allons vous parler de l'apparition des usines au XIXème siècle, ainsi que du travail des ouvriers dans les usines.

1) Un travail dur et long

Les ouvriers travaillent 13 heures par jour, ils effectuent des travaux difficiles et travaillent à côté des machines dangereuses.

2) Quand les ouvriers ne travaillent plus.

Si les ouvriers tombent malades, sont au chômage ou sont à la retraite, ils ne gagnent plus d’argent et ne mènent plus leur vie. Quand les ouvriers ne travaillent pas ils deviennent pauvres et n’ont plus de moyens de s’acheter à manger.

3) La grève des ouvriers

- Au XIXème siècle les ouvriers des usines font des grèves pour travailler plus facilement et moins longtemps: limiter
- l‘heure de travail, avoir des jours de congé, gagner plus d’argent et avoir une retraite.

Résumé :
Vers le XIXème siècle les ouvriers se révoltent et font une grève, si ils

tombé malade ou qu’ils ont un accident ou encore sont trop vieux pour travailler ils ne mènent plus leur vie, ils ne gagnent plus d’argent. Les ouvriers font une grève car ils travaillent 13 heures par jour pour un petit salaire, de plus ils risquait leur vie car ils travaillaient à côté des machines dangeureuses.

3) La grève des ouvriers

- Au XIXème siècle les ouvriers des usines font des grèves pour travailler plus facilement et moins longtemps: limiter
- l‘heure de travail, avoir des jours de congé, gagner plus d’argent et avoir une retraite.

Résumé :

Vers le XIXème siècle les ouvriers se révoltent et font une grève : si ils tombaient malades ou s’ils avaient un accident ou encore s'ils étaient tropvieux pour travailler, ils ne gagnaient plus d’argent.
Les ouvriers faisaient une grève car ils travaillaient 13 heures par jour pour un petit salaire, de plus ils risquait leur vie car ils travaillaient à côté des machines dangereuses.

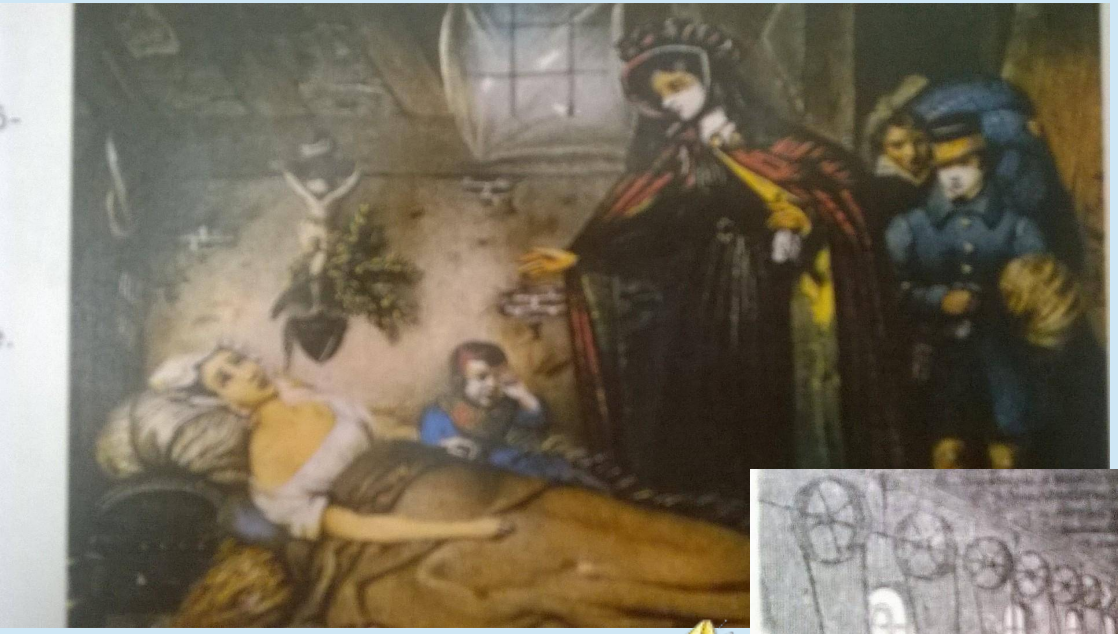

LOUISA MELISSA

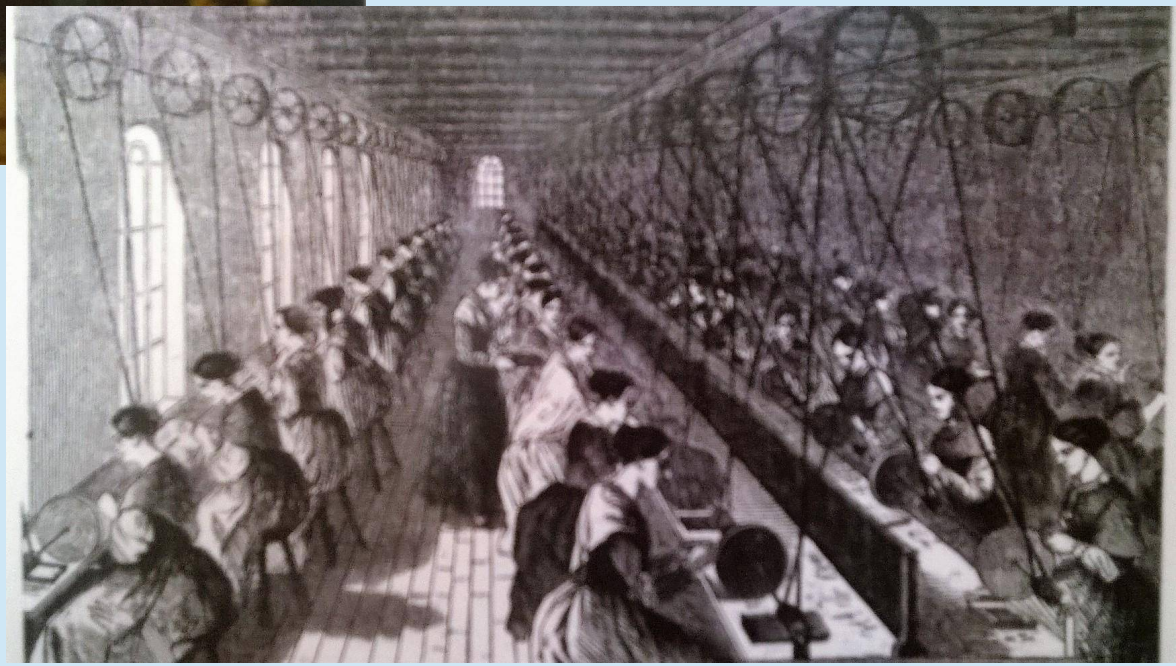

ARNAUD DAYRON